ROUTE PRINCIPALE DE PLAINE

VS

Route N°
RC 68

Commune
CONTHEY

PROJET D'EXECUTION

Section de route	Tronçon	P.R.
PONT-DE-LA-MORGE ERDE DERBORENCE	Carrefour RC 81	0 + 100 0 + 250

AMENAGEMENT D'UN SAS VELO

Longueur effective de l'aménagement : 150m

Fermeture partielle de la route de la Morge

1:250

Auteur du projet :

HOLINGER

Avenue Ritz | CH-1950 Sion 2 Nord (VS)
027 566 91 91 | sion@holinger.com | www.holinger.com

Date	Dess.	Contrôlé	Visa
09.04.2024	DEB		

Affaire n° : S10021

Plan n° :
S10021_EXE_100

Légende

- Installation de chantier
- Zone de travaux
- Travaux en cours
- Travaux réalisés
- Travaux futurs
- Aménagement provisoire
- Cheminement piéton / vélo
- Latte de chantier
- Chanfrein des bordures existantes
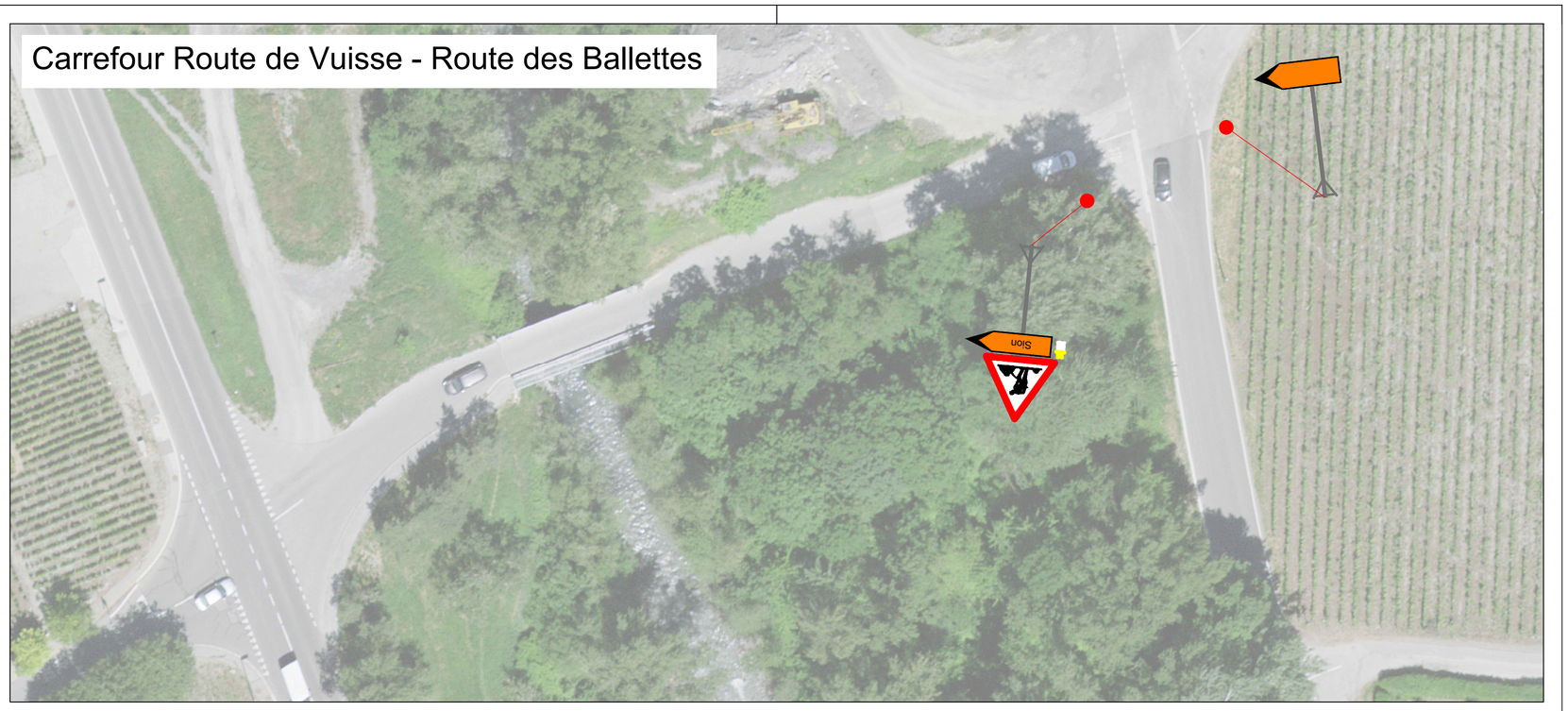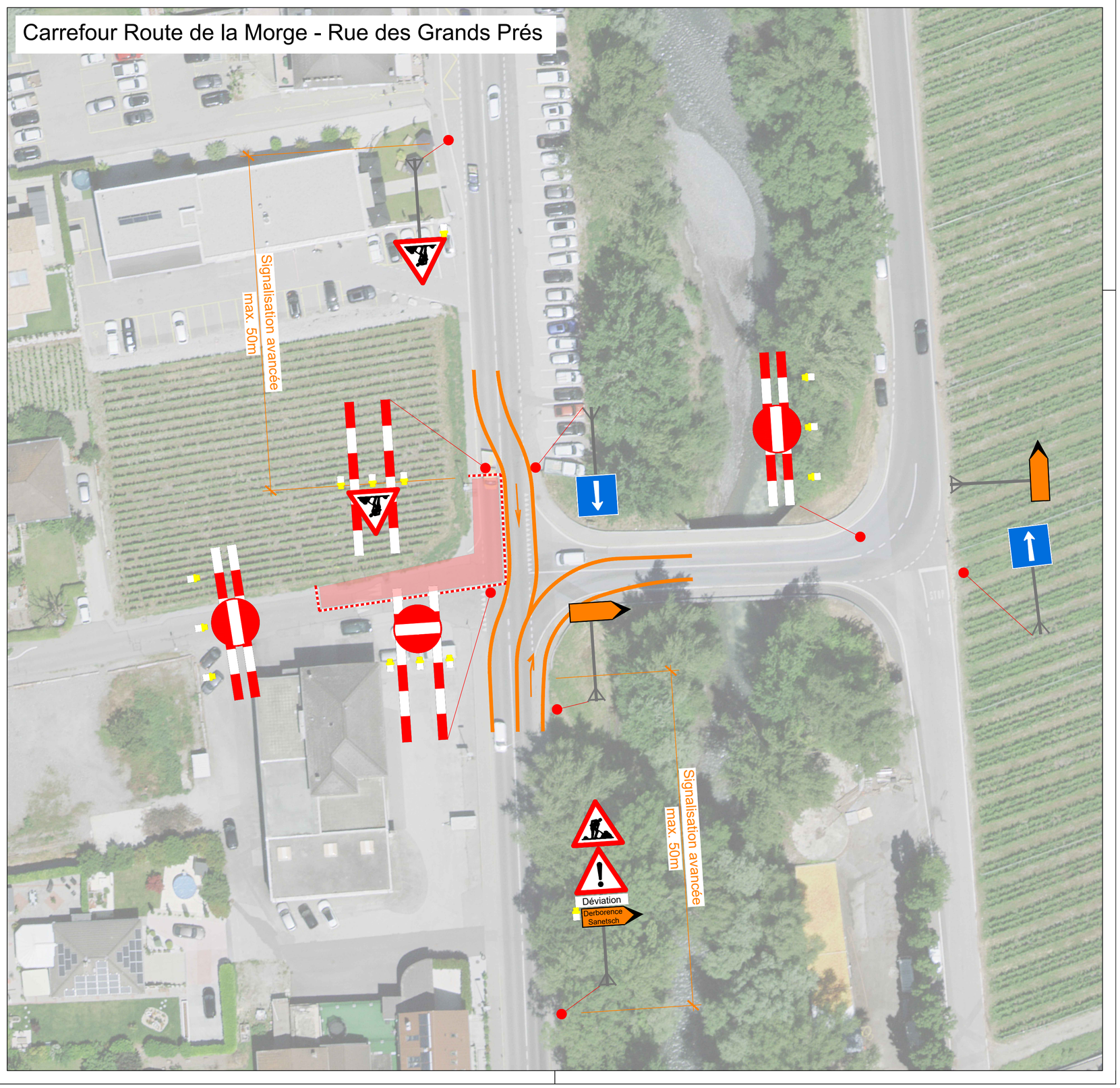
P:\Sion\S10021\52 - Exécution de l'ouvrage\Plans\Plans\S10021_EXE_Déviation_Phase 2.dwg